

MAGGIO 2016

LA TORRE



VOLLEY

SPONSOR

IFG F.lli Gherardi S.p.A
Via Chignola 5
Torre Boldone (BG)
Tel.: 035.340048
Fax: 035.345390

MAX MOTO
Via Marconi, 30
Ranica (BG)
Tel.: 035.345060

FARMED MEDIAZIONI srl
Materie Prime
Via Reich 22
Torre Boldone (Bg)
Tel.: 035.340261

GC Consulenze
Informatiche
Via Cecilia Manna, 3
Torre Boldone (Bg)
Tel.: 348.4430965

PSR di Ravasio Gilberto
Via Matteotti, 32G
Grassobbio (Bg)
Tel.: 035.525936

Plastik
Via Tonale, 72/A
Albano S. Alessandro (Bg)
Tel.: 035.581006
Fax.: 035.580090



Indice

Pagina 1

**Ultime notizie
per il 2016**

Pagina 2

3° Divisione

Pagina 3

Allieve

Pagina 4

Miniallieve

Pagina 5

Giovanissime

Pagina 6

Esordienti

Pagina 7

Minivolley

Pagina 8

Amatoriale

Misto

Pagina 9

Corso

Amatoriale

Pagina 10

**Festa delle
famiglie**

www.volleylatorre.it

MAGGIO 2016

LA TORRE



VOLLEY

ULTIME NOTIZIE PER IL 2016

Quadrangolare di pallavolo

21-22 maggio

All' interno di

**"Oratorio in festa
... amici in cammino"**

Categorie: Allieve

Giovanissime

Vi aspettiamo numerosi
a fare il tifo per le nostre
ragazze.

Preiscrizioni

Pallavolo 2016 - 2017

Invieremo a tutte le atlete il modulo di
preiscrizione per il nuovo anno sportivo via
e-mail o direttamente nella cassetta della
posta.

Il modulo va restituito entro il giorno 11
giugno, via e-mail all'indirizzo:

volleytorre@virgilio.it o personalmente al
proprio allenatore o responsabile di squadra.

SABATO

11

GIUGNO

"FESTA DELLE FAMIGLIE"

GENITORI E ATLETI TUTTI
INVITATI PER TRASCORRE
UN POMERIGGIO DIVERSO
E IN ALLEGRIA.

(I dettagli a pagina 10)

Manifestazioni Minivolley

Sabato 28 maggio a Gorle dalle ore 14,00
presso Palagorle in via Libertà.

Giovedì 02 giugno a Credaro dalle ore 9,30
presso l'oratorio S.Giovanni Bosco in via
S.Francesco d'Assisi, 25.

Torneo di pallavolo

Quando: durante il CRE dell'oratorio e rivolto
ad adulti, giovani e adolescenti.

A breve daremo informazioni su:

Date, iscrizioni, regolamento.

MAGGIO 2016

LA TORRE



VOLLEY

3^o DIVISIONE



MAGGIO 2016

LA TORRE



VOLLEY

ALLIEVE



**GC - Consulenze Informatiche**
di Giulio Cigliano

Via Cecilia MANNA, 3
24020 Torre Boldone - BG
tel. 348.4430965 - giulio.cigliano@gmail.com
P.Iva: 03901030167 - CF: CGLGL164C19A794K



**IFG Fratelli Gherardi S.p.A.**
Lavori Edili Civili e Industriali

MAGGIO 2016

LA TORRE



VOLLEY

MINIALLIEVE



MAX MOTO
di Savoldi Massimo
Vendita e Assistenza Motocicli



Cavasio Gilberto
PSR S.r.l.
Costruzione
Stampi
Pressofusione
PSR s.r.l. costruzione stampi pressofusione.
Via Matteotti 32g 24050 grassobbio (BG) Tel. 035525936
Fax 035 92282740162 Mail: Pscr000@virgilio.it

MAGGIO 2016

LA TORRE



VOLLEY

GIOVANISSIME

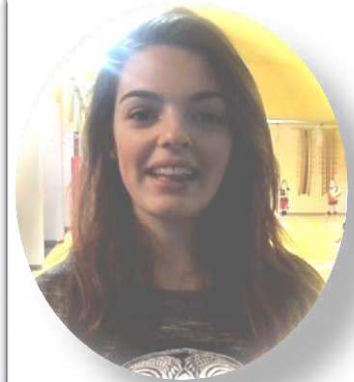

**GC - Consulenze Informatiche**
di Giulio Cigliano

Via Cecilia MANNA, 3
24020 Torre Boldone - BG
tel. 348.4430965 - giulio.cigliano@gmail.com
P.Iva:03901030167 - CF: CGLGL164C19A794K

5

**IFG Fratelli Gherardi S.p.A.**
Lavori Edili Civili e Industriali

MAGGIO 2016

LA TORRE



VOLLEY

ESORDIENTI



MAGGIO 2016

LA TORRE



VOLLEY

MINIVOLLEY



FARMED MEDIAZIONI S.R.L.
MATERIE PRIME
Via Reich 22 Torre Boldone (Bg)
Tel. 035.340261



IFG Fratelli Gherardi S.p.A.
Lavori Edili Civili e Industriali

MAGGIO 2016

LA TORRE



VOLLEY

AMATORIALE MISTO

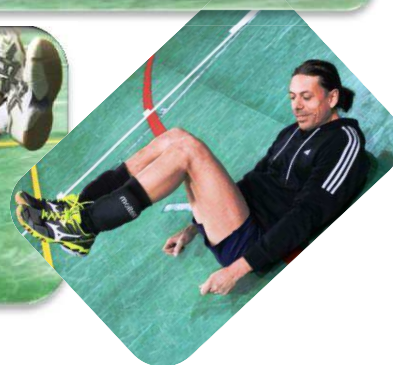

FARMED MEDIAZIONI S.R.L.
MATERIE PRIME

Via Reich 22 Torre Boldone (Bg)
Tel. 035.340261

8

Plastik

Via Tonale, 72/A - 24061 Albano S. Alessandro (Bergamo) Italy
Phone +39.035.581008 - Telefax +39.035.580090
E-Mail: info@plastik.it - Web-Site: www.plastik.it

MAGGIO 2016

LA TORRE



VOLLEY

CORSO AMATORIALE



IFG Fratelli Gherardi S.p.A.
Lavori Edili Civili e Industriali

9

Massimo Gilberto

PSR S.r.l.
Costruzione
Stampi
Pressofusione

PSR s.r.l. costruzione stampi pressofusione.
Via Matteotti 32g 24050 grassobbio (BG) Tel. 035525936
P.IVA 02282740162 - Mail: Pscr100@virgilio.it

MAGGIO 2016



LA TORRE

VOLLEY

Sabato 11 Giugno 2016

Giornata delle famiglie

Siamo tutti invitati per giocare, mangiare insieme in allegria e salutarci, a conclusione di questo anno sportivo e con il proposito di rivederci il prossimo anno.

Ci incontreremo alle ore 14 presso la Palestra delle Scuole Medie, per dare inizio ai tornei così suddivisi:

-Atlete/i MINIVOLLEY con i loro genitori e famigliari.

-Atlete/i dalle ESORDIENTI con i genitori e famigliari.

Si giocherà nel prato del parco adiacente alla palestra scuole medie.

In caso di pioggia la giornata sarà sospesa.

Proponiamo poi di ritrovarci alla festa degli Alpini per concludere la giornata e mangiare tutti insieme un'ottima cena (per le atlete e famigliari ci sarà un buono sconto).

Si prega di restituire entro il 31 Maggio, il "Tagliando di iscrizione ai giochi" con l'indicazione di: nome dell'atleta e partecipazione dei famigliari.

TAGLIANDO DI ISCRIZIONE AI GIOCHI

ATLETA _____

PADRE MADRE SORELLA FRATELLO

Assunzione di responsabilità delle famiglie per:

POLISPORTIVA LA TORRE – SEZIONE PALLAVOLO

Associazione Dilettantistica

Io _____ genitore di _____ residente
in _____, autorizzo mio figlio/a e famigliari a partecipare alla
manifestazione organizzata della POLISPORTIVA LA TORRE - SEZIONE PALLAVOLO
Associazione Dilettantistica.

Sollevo pertanto l'associazione da ogni responsabilità dovuta a infortuni derivati da stati
di salute precari e riconducibili agli eventi delle attività sportiva.

Data _____ Firma del genitore _____



MAGGIO 2016

LA TORRE



VOLLEY

